

vorhandene Außenanlagen

Geländeschnitt

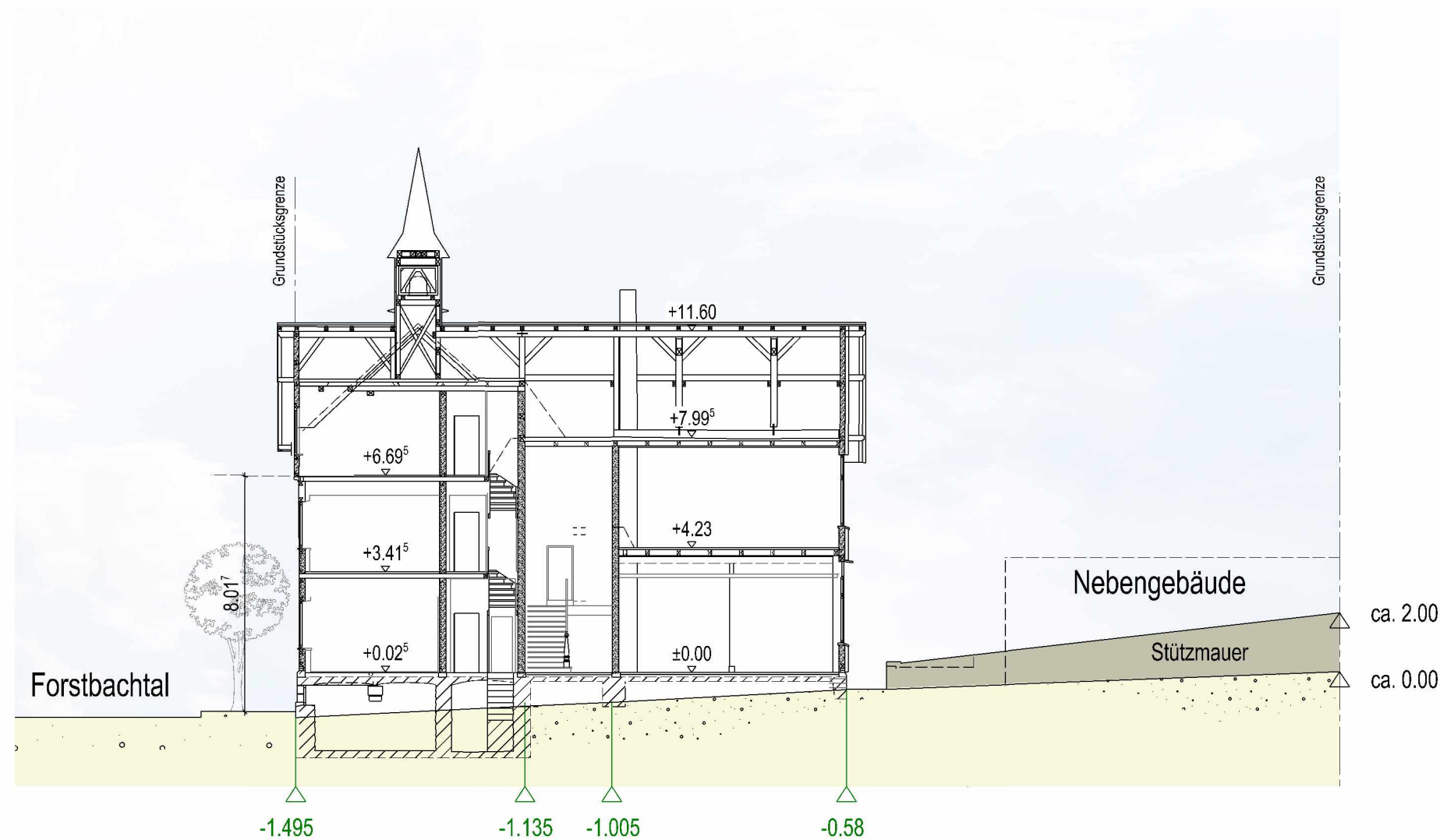
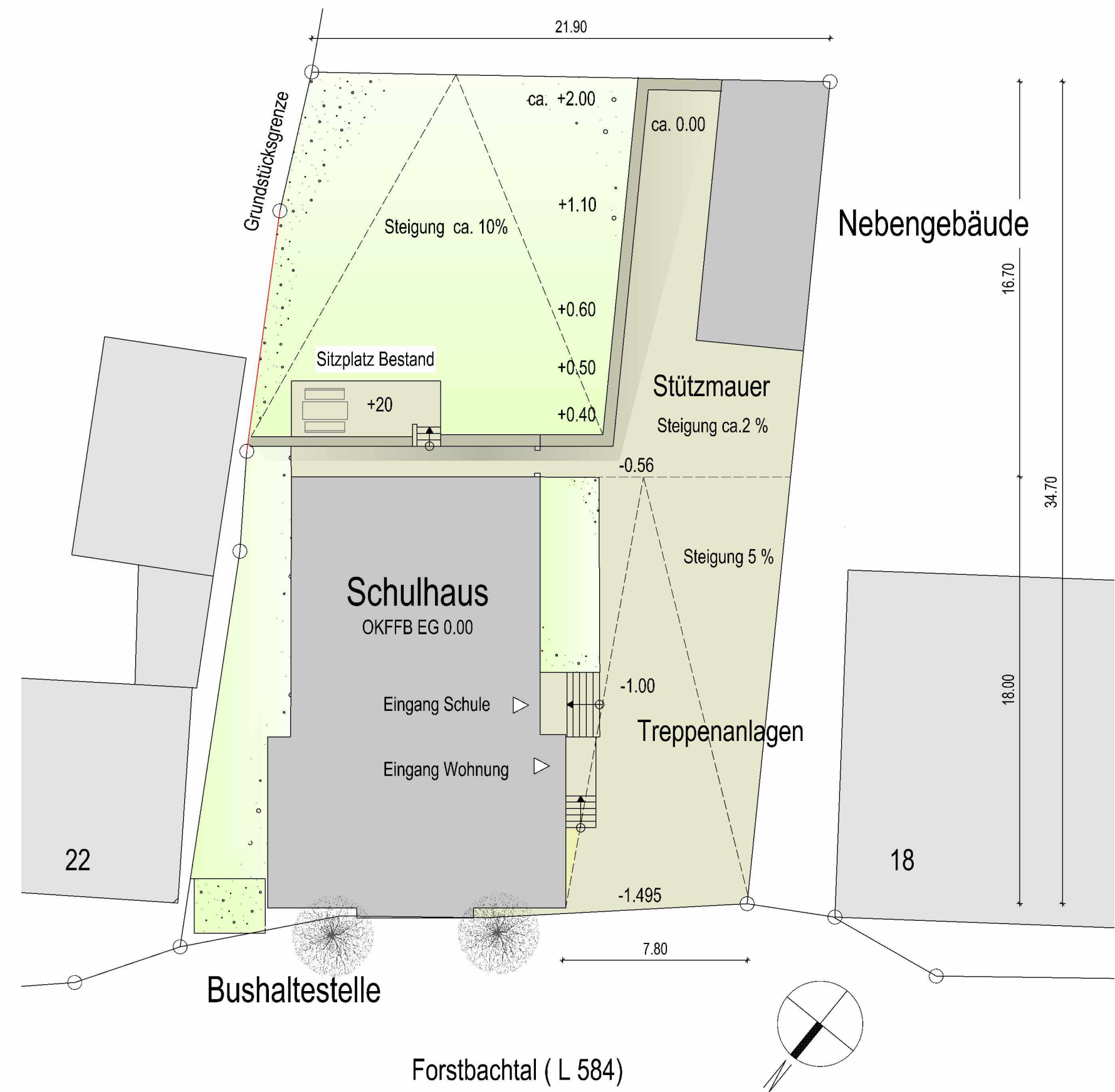

Umbau und Sanierung der alten Schule Warbsen  
zum Dorfgemeinschaftshaus  
- Vorentwurf -

Adresse:  
Forstbachtal 20  
37640 Golmbach

Bauherr:  
Gemeinde Bevern  
Angerstraße 13a  
37639 Bevern

**SCHMID**  
Dipl.-Ing. Katharina Schmid

Außenanlagen Bestand  
Geländeschnitt Bestand

Hinter den Höfen 9  
37603 Holzminden  
Tel: 05531- 9987475  
post@katharinaschmid.de

DATUM: 08/2024    MAßSTAB: 1:200    PLAN-NR. 1

H/B = 420 / 594 (0.25m²)

Allplan 2024